



COMUNE DI PRATA D'ANSIDONIA

PROVINCIA DELL'AQUILA

PIANO DI RICOSTRUZIONE  
DEI CENTRI STORICI DI TUSSIO E SAN NICANDRO

Aggregato SN-014

### 1. DATI RELATIVI ALL'AGGREGATO EDILIZIO

Unità architettoniche (UA)	2 nr.
Unità minime di intervento (UMI)	1 nr.

Superficie lorda di pavimento	333,0 mq
<i>di cui</i>	
<i>residenziale</i>	252,0 mq
<i>produttiva</i>	0,0 mq
<i>non residenziale</i>	81,0 mq

### 2. ANALISI DEL CONTRIBUTO CONCEDIBILE PER I LAVORI

Unità minima di intervento - 1	242.949,54 €	SN-014-1
Unità minima di intervento - 2	- €	
Unità minima di intervento - 3	- €	
Unità minima di intervento - 4	- €	

**CONTRIBUTO CONCEDIBILE PER I LAVORI 242.949,54 €**

Art. 7, Decreto 1/2014

### 3. ANALISI DELLE VOCI AGGIUNTIVE PER AGGREGATO

IVA sui lavori (10%)	24.294,95 €	
Spese GEO e STRU (lordo)	5.000,00 €	Art. 8, C.4, Decreto 1/2014
Spese tecniche (lordo)	46.238,16 €	15% sull'importo lavori + Cnpaia + Iva
Compenso amministratore (lordo)	4.858,99 €	Art. 6, c. 4, OPCM 4013/2012

**TOTALE VOCI AGGIUNTIVE 80.392,10 €**

Art. 8, Decreto 1/2014

**STIMA DEL MASSIMO CONCEDIBILE PER L'AGGREGATO 323.341,64 €**



COMUNE DI PRATA D'ANSIDONIA

PROVINCIA DELL'AQUILA

PIANO DI RICOSTRUZIONE

DEI CENTRI STORICI DI TUSSIO E SAN NICANDRO

Aggregato SN-014

UMI SN-014-1

#### 1. DATI BASE DELL'UNITA' MINIMA DI INTERVENTO

Unità architettoniche	2 nr.
UI prima casa	0 nr.
Residenti prima del sisma	0 nr.
<i>di cui assistiti</i>	<i>0 nr.</i>
Superficie lorda di pavimento (UMI)	333,0 mq
<i>di cui residenziale e produttiva</i>	<i>201,6 mq</i>
<i>di cui con esito "E"</i>	<i>45,9%</i>
Costo unitario per esito di agibilità	
esito "A"	438,74 €
esito "B/C"	599,10 €
esito "E"	1.270,00 €

#### 2. ANALISI DEL CONTRIBUTO BASE PER UMI

Superficie complessiva (SC)	240,5 mq
<i>di cui con esito "A"</i>	<i>134,4 mq</i>
<i>di cui con esito "B/C"</i>	<i>0,0 mq</i>
<i>di cui con esito "E"</i>	<i>106,1 mq</i>
<b>CONTRIBUTO BASE</b>	<b>193.688,09 €</b>
Art. 5, Decreto 1/2014	

#### 3. ANALISI DEL CONTRIBUTO CONVENZIONALE PER UMI

SC collabente	0,0 mq	detrazione media del 18,5 %
SC diruta	0,0 mq	detrazione del 100%
<b>CONTRIBUTO CONVENZIONALE</b>	<b>193.688,09 €</b>	
Art. 6, Decreto 1/2014		

#### 4. ANALISI DEL CONTRIBUTO CONCEDIBILE PER UMI

SC vincolata con esito "E"	0,0 mq	maggiorazione del 100%
SC pregio - palazzo con esito "B/C/E"	0,0 mq	maggiorazione del 60%
SC pregio - storico con esito "B/C/E"	106,1 mq	maggiorazione media del 30%
SC pregio - trasformato con esito "B/C/E"	134,4 mq	maggiorazione media del 15%
Accessibilità cantiere con esito "B/C/E"	0%	Art. 7, c. 2, let. c), Decreto 1/2014
Stoccaggio cantiere con esito "B/C/E"	0%	
<b>CONTRIBUTO CONCEDIBILE PER I LAVORI</b>	<b>242.949,54 €</b>	
Art. 7, Decreto 1/2014		



Schema tipologico facciata - via Roma (scala 1:500)

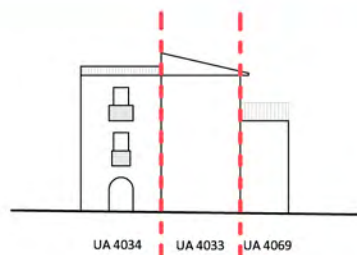

via Roma

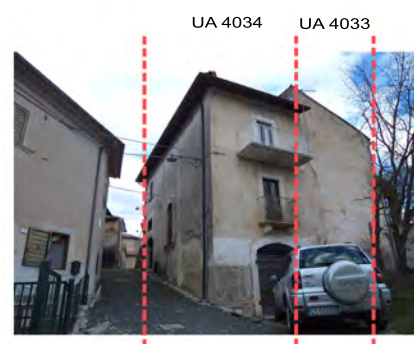

via Roma

Planimetria

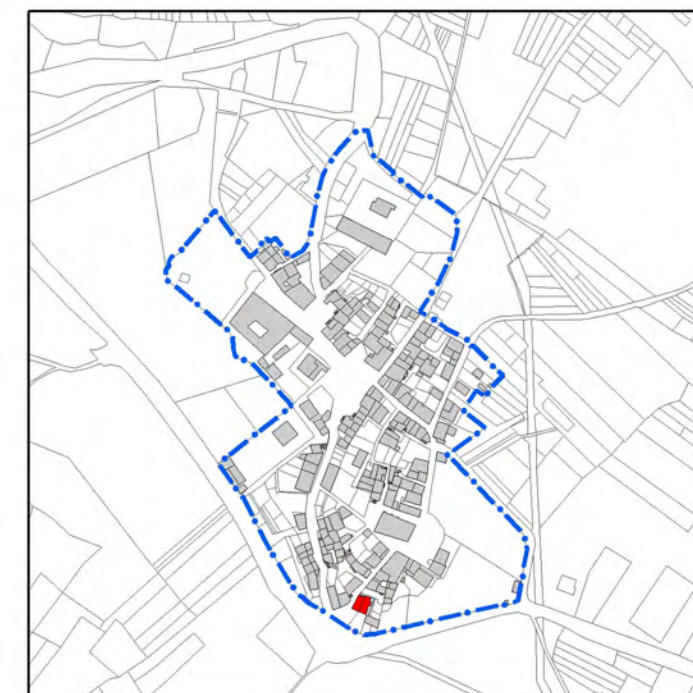

Schema tipologico facciata - via Antonucci (scala 1:500)

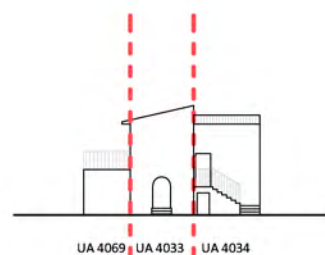

via Antonucci



via Antonucci

Aggregato

